

Mapa
do celów projektowych
skala 1:500

Mapę sporządzono na podstawie:
1. Pomiaru uzupełniającego wg stanu na dzień 26.08.2022 r.
Poziom odniesienia "PL-EVRF2007-NH"

Układ współrzędnych "2000/6"
Arkusz mapy - 6.211.26.19.1.1, 6.211.26.19.1.2,
6.211.26.19.1.3, 6.211.26.19.1.4

woj.: pomorskie [22]
miasto Pelplin [221404_4]
obręb Pelplin [0006]

ul. Piłsudskiego, Dmowskiego
dz. 365/31, 776, 777

ID Pracy 6640.1662.2022
Ks. rob. 116/22

UWAGA:

Dane ewidencyjne dotyczące granic działek nie spełniają wymagań
określonych w obowiązujących standardach technicznych.
W celu określenia dokładnego przebiegu granic wymagane jest
odrębne postępowanie wznowienia granic.

Nie sprawdzano obciążenia w KW.
Nie wyklucza się istnienia urządzeń podziemnych
nie zgłoszonych do inwentaryzacji, o których brak jest danych w branżach.

wykonat: Pelplin, dn. 16.09.2022

GEODETA UPRAWNIOWY
mgr inż. Zbigniew Drąg
nr upr. 6173

USŁUGI GEODEZYJNE
Zbigniew Drąg
83-130 Pelplin, Rozental - ul. Łąkowa 2
NIP 593-100-72-77
☎ 0-58 536-17-25

Poświadczam, że niniejszy dokument został opracowany w wyniku prac geodezyjnych i kartograficznych, których rezultaty zawiera opłata techniczna wpisana do ewidencji materiałów państwowego zasobu geodezyjnego i kartograficznego	
Organ służby geodezyjnej, który otrzymał złożenie	STAROSTA TCHAWSKI
Wykonawca prac geodezyjnych	USŁUGI GEODEZYJNE ZBIGNIEW DRĄG
Nr oraz data sporządzenia dokumentu zawierającego wyniki pozytywnej weryfikacji	6640.1662.2022_2122B z dnia 28.09.2022 r.
Imię i nazwisko oraz nr uprawnień zawierających kierownika prac	Zbigniew Drąg nr 6173

Jestem świadomy odpowiedzialności karnej za złożenie fałszywego oświadczenia.

GEODETA UPRAWNIOWY
mgr inż. Zbigniew Drąg
nr upr. 6173

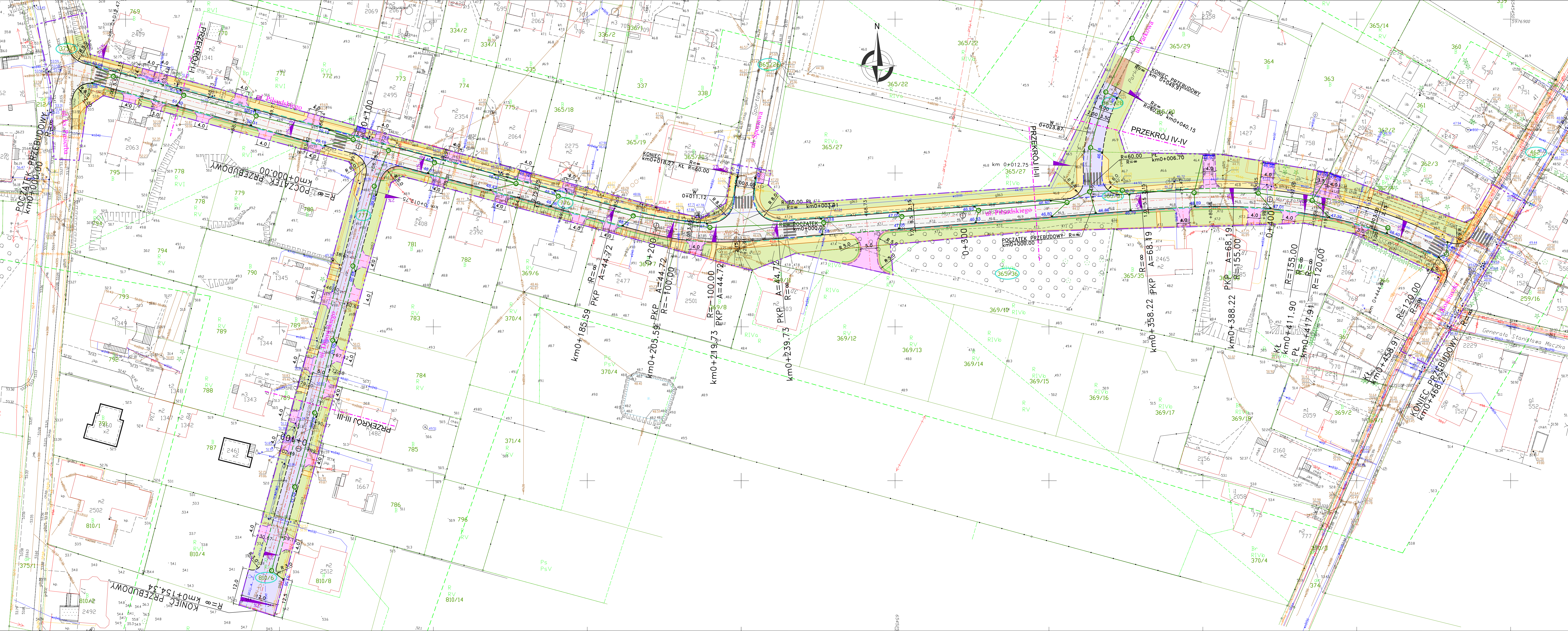

OZNACZENIA:

- GRANICA DECYZJI POZWOLENIA NA BUDOWĘ
- NR DZIAŁKI OBJĘTEJ INWESTYCJĄ
- PROJ. KRAWIEŻNIK BETONOWY 15x30cm O ŚWIECLE 12cm
- PROJ. KRAWIEŻNIK BETONOWY NAJAZDOWY 15x22cm O ŚWIECLE 6cm
- PROJ. KRAWIEŻNIK BETONOWY NAJAZDOWY 15x22cm O ŚWIECLE 6cm
- PROJ. KRAWIEŻNIK BETONOWY NAJAZDOWY 15x22cm O ŚWIECLE 6cm
- PROJ. OPORNIK BETONOWY 12x25cm O ŚWIECLE 0cm
- PROJ. KRAWIEŻNIK BETONOWY NAJAZDOWY 15x22cm O ŚWIECLE 6cm
- PROJ. JEDNIA O NAWIERZCHNI Z BETONU ASFALTOWEGO
- PROJ. NAWIERZCHNIA Z KOSZKI BETONOWEJ TYPU STAROBURK
- PROJ. CHODNIK Z KOSZKI BETONOWEJ PROSTOKĄTNEJ W KOLORZE SZARYM
- PROJ. JAZDY Z KOSZKI BETONOWEJ PROSTOKĄTNEJ W KOLORZE GRANTOWYM
- PROJ. POBOCZE, ORAZ POŁĄCZENIE ULICY PARKOWEJ Z NAWIERZCHNIĄ ISTNIEJĄCĄ Z KURSOWA LAMANEGO
- PROJ. TRAWNIKI
- PROJ. SĄCZEK Z DRENM
- LOKALIZACJA PRZEKROJU NORMALNEGO
- PROJ. WPŁYŚCIE ULICZNE
- PROJ. SIĘĆ KANALIZACJI DESZCZOWEJ
- ODTWORZENIE NAWIERZCHNI Z PŁYT MEBLA

Za zgodność z mapą do celów projektowych, przyjętą do zasobu geodezyjnego

Pracownia Projektowa PROMAR
83-130 Pelplin
Rozental ul. Bielawska 8

Inwestycja:
BUDOWA UL. PIŁSUDSKIEGO I UL. DMOWSKIEGO W PELPLINIE

Inwestor :
GMINA PELPLIN
PLAC GRUNWALDZKI 4,
83-130 PELPLIN

Stadium: PROJEKT BUDOWLANY ZAMIENNY

Tytuł rys.: PLAN SITUACYJNY

Projektował: mgr inż. Mariusz Szyszowski 18/09/2022

Sprawił: mgr inż. Jacek Grabski 09/10/2022

Skala: 1:500
Nr rys. 1.1
Data: 09.2022